PROCÉDURE DE REMPLACEMENTS COMITE DES LANDES DE BASKET-BALL

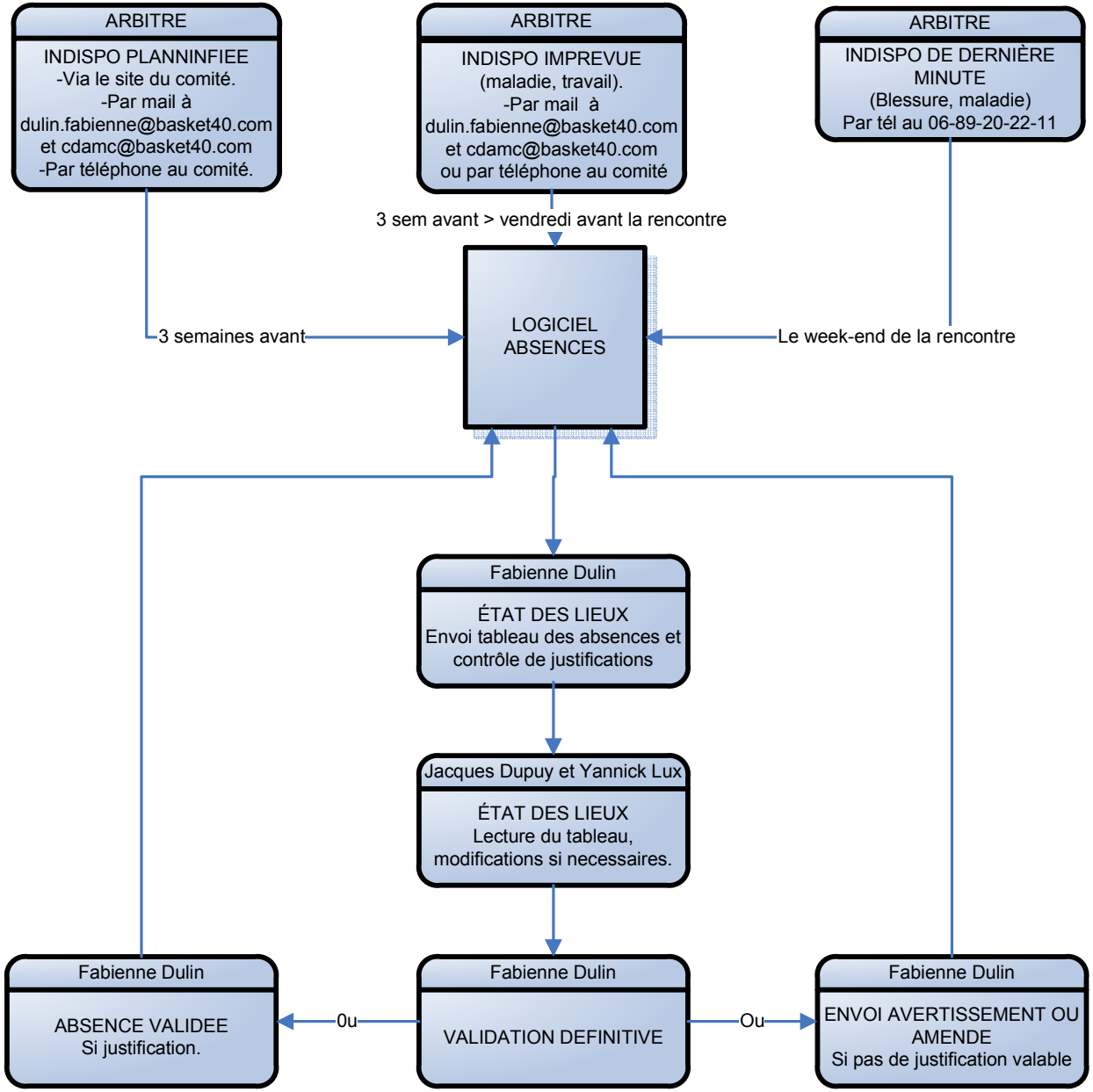

Saison 2011/2012